

REGOLAMENTO DI PESCA 2020 OSPITI

VALIDO PER I SEGUENTI PERMESSI GIORNALIERI DISPONIBILI PRESSO I PUNTI VEDITA O TRAMITE APP FISHIN GRID

- **NO-KILL - 20€**
(ACQUE CORRENTI E STAGNANTI - ESCLUSE RISERVE E PRONTA PESCA)
- **CON CATTURE - 20€**
(ACQUE CORRENTI E STAGNANTI - ESCLUSE RISERVE E NO-KILL)
- **LAGHI - 15€**
(SOLO ACQUE STAGNANTI)
- **NO-KILL 3 GIORNI CONSECUTIVI - 40€**
(ACQUE CORRENTI E STAGNANTI - ESCLUSE RISERVE E PRONTA PESCA)



Scansiona il codice QR per visualizzare la nostra mappa interattiva



MAPPA ZONE A.P.D.T. 2020

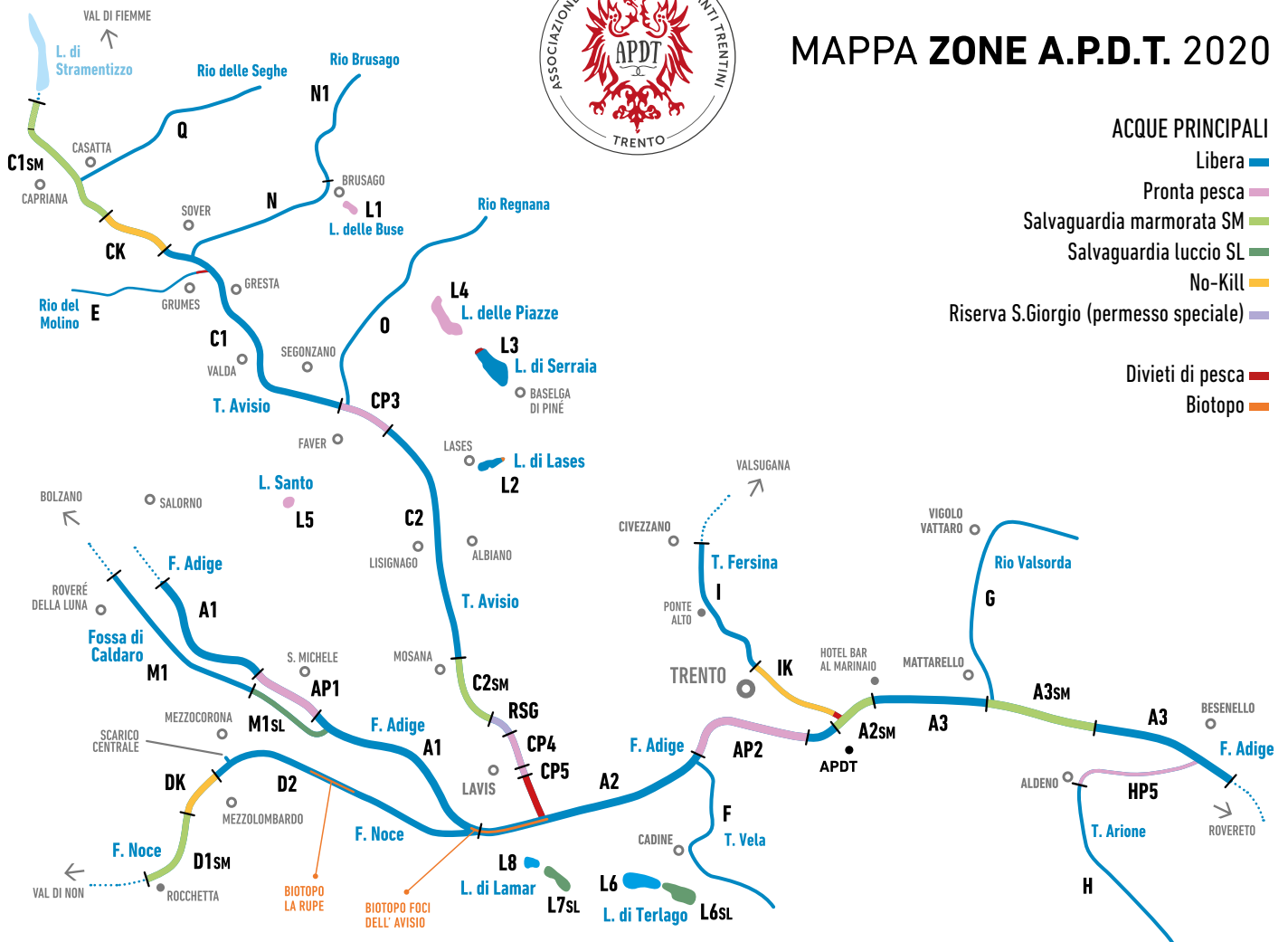

GUARDAPESCA - FAUSTO GOLLER +39 335 6908090 - SAMUEL VICENZI +39 333 7865623
SEDE A.P.D.T. | Via del Ponte 2 (Ravina) Trento | Tel. 0461 930093 | info@apdt.it | www.apdt.it

In aggiunta al presente regolamento il pescatore deve attenersi alle normative di pesca della Provincia Autonoma di Trento.

www.apdt.it/pat

SIGLA DELLE ZONE E DATE DI APERTURA E CHIUSURA

Le date di apertura delle acque si riferiscono alla stagione 2020. La regolamentazione della pesca nei biotopi è riportata a pagina 4 e 5.

FIUME ADIGE					
A1	A2	A3	A2SM	A3SM	AP1 AP2
02/02 📅 30/09 (31/10 mosca secca)			02/02 📅 30/09 (31/10 mosca secca)		01/01 📅 30/09 (31/10 mosca secca)

TORRENTE AVISIO					
C1	C1SM	CK	C2	C2SM	CP3 CP4
01/03 📅 30/09			02/02 📅 30/09		

FIUME NOCE			T. FERSINA		
D1SM	DK	D2 ⚠️	I	IK	
01/03 📅 30/09		02/02 📅 30/09 (31/10 mosca secca)	01/03 📅 30/09		

RIVI E TORRENTI MINORI	
E Rio del Molino F Torrente Vela G Torrente Valsorda H + HP5 Torrente Arione N + N1 Rio Brusago O Rio Regnana Q Rio delle Seghe P Roggie di Terlago R Roggia di Bondone S Rio Salè T Rio Albiano U Rivi di Faedo, Masetti e Fai V Rivi delle Bore, Secco e Bianco	
05/04 📅 30/09	

LAGHI MAGGIORI		
L2 L. di Lases Sempre aperto	L3 L. di Serraia Sempre aperto	L4 L. delle Piazze Sempre aperto
L6 L6SL L. di Terlago Sempre aperto	L7SL L. Santo di Lamar Sempre aperto	L8 L. di Lamar Sempre aperto

PICCOLI LAGHI	
L1 L. delle Buse Sempre aperto	L5 L. Santo di Cembra 01/05 📅 30/09
L L. dell'Ischia 05/04 📅 30/09	L9 L. Ponte Alto Chiamare Sede

La pesca nelle acque stagnanti è vietata quando la superficie è per la maggior parte ghiacciata (compreso emissari ed immissari fino a 100 m. dall'acqua stagnante).

FOSSA DI CALDARO	
M1	M1SL
+ F. di Mezzocorona	
Sempre aperto	

ALTRE FOSSE	
M Acquaviva M3 Aldeno - Romagnano - Mattarello	M2 Grumo - Nave - S.Michele - Porzen - Cadino
05/04 📅 30/09	

ALTRE ACQUE	
Z	
05/04 📅 30/09	



Dallo scarico della centrale (600 m. a valle del Ponte delle Fosine) la zona è soggetta a repentini e considerevoli cambi di portata. A livelli bassi si consiglia di non entrare troppo in alveo e di raggiungere la sponda al minimo segno di innalzamento.

GUARDAPESCA - FAUSTO GOLLER +39 335 6908090 - SAMUEL VICENZI +39 333 7865623
SEDE A.P.D.T. | Via del Ponte 2 (Ravina) Trento | Tel. 0461 930093 | info@apdt.it | www.apdt.it

NORME GENERALI

ORARI

La pesca è consentita da un'ora prima dell'alba a un'ora dopo il tramonto in tutte le acque ad eccezione delle zone **pronta pesca** dove è consentita dalle ore 6 da marzo ad agosto e dalle ore 7 da settembre a febbraio.

PRIMA DELL'INIZIO DELL'ATTIVITÀ DI PESCA

È necessario indicare la **sigla della zona** con penna indelebile sul **permesso giornaliero**.

CATTURE

Devono essere rispettate **misure minime, periodi di divieto e limiti catture per specie > vedi tabella**. Ogni salmonide trattenuto deve essere immediatamente segnato con penna indelebile nel **registro catture**. Le altre specie vanno segnate a fine attività di pesca.

LIMITE CATTURE GIORNALIERO SALMONIDI: 4 (5 in P.P.)

Al raggiungimento di 4 salmonidi (nel rispetto dei limiti per singole specie) è consentito pescare esclusivamente in zona **pronta pesca**, effettuata la 5ª cattura si deve sospendere la pesca in tutte le acque per l'intera giornata.

LIMITE CATTURE GIORNALIERO LUCCIO: 1

Dopo aver trattenuto un luccio si deve sospendere la pesca in tutte le acque per l'intera giornata.

Il pesce allamato non trattenibile deve essere liberato rapidamente e con la massima cura, possibilmente senza estrarlo dall'acqua, bagnandosi le mani prima di toccarlo e ricorrendo al taglio della lenza qualora l'aggancio dell'amo si presenti profondo.

Si raccomanda l'impiego del guadino siliconico o gommato e l'utilizzo di strumenti idonei ad una corretta slammatura.

ZONE NO-KILL

Zone destinate alla pesca a prelievo nullo con esche artificiali. **PER ACCEDERE ALLE ZONE NO-KILL È NECESSARIO IL PERMESSO GIORNALIERO SPECIFICO "NO KILL"**. Il pescatore può pescare in tutte le altre zone, escluse le **pronta pesca**, sempre rispettando le tecniche previste per le zone **NO-KILL**.

STRUMENTI / ESCHES

1 SOLA CANNA

armata con non più di **2 ami privi di ardiglione**.

Sono vietate **esche naturali e in gomma (soft-bait)**.

Artificiali consentiti:

Mosca secca | Ninfa | Streamer

Esche metalliche | Minnow | Altre esche rigide

NON È CONSENTITO TRATTENERE ALCUNA SPECIE.

Il pesce catturato non può essere spiaggiato, deve essere slamato in acqua o sopra all'acqua sollevandolo per qualche secondo per facilitarne l'operazione, bagnandosi le mani prima di toccarlo.

ZONE PRONTA PESCA

Nelle **pronta pesca** è vietata la pesca il venerdì (se non festivo) tranne al lago delle Piazze vietata solo il venerdì della semina. La pesca è consentita a partire dalle ore 6:00 da marzo ad agosto e dalle ore 7:00 da settembre a febbraio.

STRUMENTI / ESCHES

Non sono previste variazioni al regolamento generale - **zona libera**. Sempre consentito l'uso dell'ardiglione.

NON È CONSENTITO TRATTENERE MARMORATA E IBRIDO.

Per le restanti specie valgono i limiti previsti dal regolamento. Nelle zone **pronta pesca**, qualora si decida di non trattenere il pesce di misura prelevabile si dovrà comunque segnare nel **registro catture** allo stesso modo di una cattura trattenuta. L'accesso alle zone **pronta pesca** non è consentito a chi ha scelto di pescare in modalità **No-Kill**.

REGOLAMENTO GENERALE ZONA LIBERA

STRUMENTI/ESCHES

ACQUE CORRENTI, FOSSE E PICCOLI LAGHI

1 SOLA CANNA armata con non più di **2 ami o biami o ancorette**.

Consentite le esche artificiali e naturali* ad esclusione del bigattino.

STRUMENTI/ESCHES - LAGHI MAGGIORI

2 CANNE armate con non più di **3 ami o biami o ancorette**. Consentite le esche artificiali e naturali*.

Su un singolo artificiale non più di 2 ami o biami o ancorette. Nel caso di utilizzo di una sola canna per la tecnica della moschera o camolera è consentito un massimo di 5 ami.

*Nel caso di utilizzo del pesce vivo o morto è consentito unicamente: alborella, cavedano, cobite, sanguinerola, scardola, triotto e vairone.

ARDIGLIONE

Ardiglione consentito su ami o biami o ancorette:

Zone libere di Adige, Fossa di Caldaro e Laghi Maggiori, zone Pronta Pesca.

Ardiglione consentito solo su ami (vietato su biami e ancorette): **Zone libere di Avisio e Noce.**

Ardiglione vietato nelle restanti acque libere.

Per le zone S e No-Kill vedi regolamento specifico.

PASTURAZIONE

La **pasturazione** è consentita esclusivamente nei **Laghi Maggiori** e in **Fossa di Caldaro** di sole sostanze vegetali per un massimo di 0,5 Kg per pescatore al giorno.

ZONE SM - SALVAGUARDIA MARMORATA

STRUMENTI / ESCHES

Previste le seguenti limitazioni al regolamento generale: Ardiglione vietato su tutte le esche per tutte le tecniche.

NON È CONSENTITO TRATTENERE MARMORATA E IBRIDO.

Per le restanti specie valgono i limiti previsti dal regolamento.

ZONE SL - SALVAGUARDIA LUCCIO

STRUMENTI / ESCHES

Previste le seguenti limitazioni al regolamento generale: Vietata la pesca con pesce vivo o morto.

Ardiglione vietato per le sole esche artificiali per le quali è obbligatorio l'uso del finale di acciaio o titanio di almeno 25 cm. Vietato l'utilizzo del Boga Grip.

NON È CONSENTITO TRATTENERE IL LUCCIO.

Per le restanti specie valgono i limiti previsti dal regolamento.

NELLE ZONE SL DAL 01/03 AL 30/04

VIETATA LA PESCA CON TUTTE LE ESCHES ARTIFICIALI.

ACCESSO E ALTRE REGOLE ZONE SALVAGUARDIA

L'accesso ad una zona salvaguardia non è consentito se nella stessa giornata è già stato trattenuto il pesce tutelato della suddetta zona.

Una volta entrati in una zona salvaguardia non è più possibile trattenere il pesce tutelato per l'intera giornata. È consentito spostarsi in zona libera mantenendo le disposizioni previste dalla zona salvaguardia.

Il pesce tutelato non può essere spiaggiato, deve essere slamato in acqua o sopra all'acqua sollevandolo per qualche secondo per facilitarne l'operazione, bagnandosi le mani prima di toccarlo.

PESCA OTTOBRE

DAL 1 OTTOBRE AL 31 OTTOBRE

FIUME ADIGE - ZONA D2 FIUME NOCE

Consentita la pesca con **1 sola canna** armata con non più di **1 mosca secca** priva di ardiglione.

Vietata la pesca a ninfa e streamer.

NON È CONSENTITO TRATTENERE ALCUNA SPECIE.

PESCA NOTTURNA

DAL 1 LUGLIO AL 30 SETTEMBRE

LAGO DI LASES, SERRAIA, LAMAR E SANTO DI LAMAR, SANTO DI CEMBRA.

DAL 1 LUGLIO AL 31 OTTOBRE

LAGHI DI TERLAGO.

La pesca notturna (solo con permesso specifico per notturna) è consentita dalle 20.00 alle 8.00 del giorno seguente per le sole **anguilla, carpa, tinca e bottatrice** con un massimo di **2 CANNE** armate con non più di **3 ami o biami o ancorette**.

Vietata la pesca con pesce vivo o morto nel lago di Terlagio piccolo L6SL e Santo di Lamar L7SL.

Si possono trattenere solo **carpa, tinca, anguilla e bottatrice**.

La **pesca notturna** è vietata in tutte le altre acque.

NAVIGAZIONE

La pesca da imbarcazione, natante o belly boat è consentita unicamente nei seguenti laghi:

Terlagio piccolo e grande, Lases, Serraia, Piazze, Santo di Cembra, Lamar e Santo di Lamar.

Consentito il motore elettrico, vietato il motore a scoppio.

La navigazione è vietata nelle restanti acque.

Vietato l'utilizzo dell'ecoscandaglio in tutte le acque.

SPECIE e SIMBOLO	DIVIETO ACQUE CORRENTI	DIVIETO ACQUE STAGNANTI	MISURA MINIMA cm	LIMITE CAPI AL GIORNO	
				1	2
Marmorata	01/10 - 31/01	01/10 - 31/12	35 (40 Adige)	2	4**
Ibrido (MxF)	01/10 - 31/01*	01/10 - 31/12	22	4**	4**
Fario	01/10 - 31/01*	NON PREVISTO	22	3	3
Iridea	15/11 - 15/01	15/11 - 15/01	30	2	2
Coregone	01/10 - 31/01	01/10 - 31/12	35	3	3
Lacustre	01/10 - 31/01	01/10 - 31/12	15	1	1
Salmerino alp.	01/03 - 30/04	01/03 - 30/04	60	30	30
Luccio	15/04 - 15/05	15/04 - 15/05	15	5	5
Persico Reale	01/06 - 30/06	01/06 - 30/06	30	5	5
Carpa	01/06 - 30/06	01/06 - 30/06	25	5	5
Tinca	01/06 - 30/06	01/06 - 30/06	40	5	5
Anguilla	NON PREVISTO	NON PREVISTO	40	5	5

* In zona AP1 e AP2 è consentito trattenere fario e iridea a gennaio. ** 5 in pronta pesca

SPECIE VIETATE

TEMOLO - BARBO CANINO - GAMBERO DI FIUME

Il pescatore in ogni caso non può trattenere più di 5 kg di pesce di qualunque specie, salvo il caso in cui tale limite venga superato dall'ultimo capo catturato.

Il lucciopecca (sandra) e il black bass (persico trota) non hanno limiti di misura né periodo di divieto.

MODALITÀ RACCOLTA E PRELIEVO ESCHES NATURALI

La raccolta in alveo di macroinvertebrati da usarsi come esca è consentita dal 1 maggio al 30 settembre. Tale raccolta è vietata nelle acque chiuse alla pesca. Nelle acque in concessione è consentito l'utilizzo della bottiglia per la cattura di 50 sanguinerole (max. giornaliero) da usarsi come esca. Nelle acque stagnanti è consentito l'uso della bilancia con lato non superiore a 1,5m e con maglia non inferiore ad 1cm per la cattura di pesciolini e di altri animali acquatici da usarsi come esca.

MAPPA DEI BIOTOP

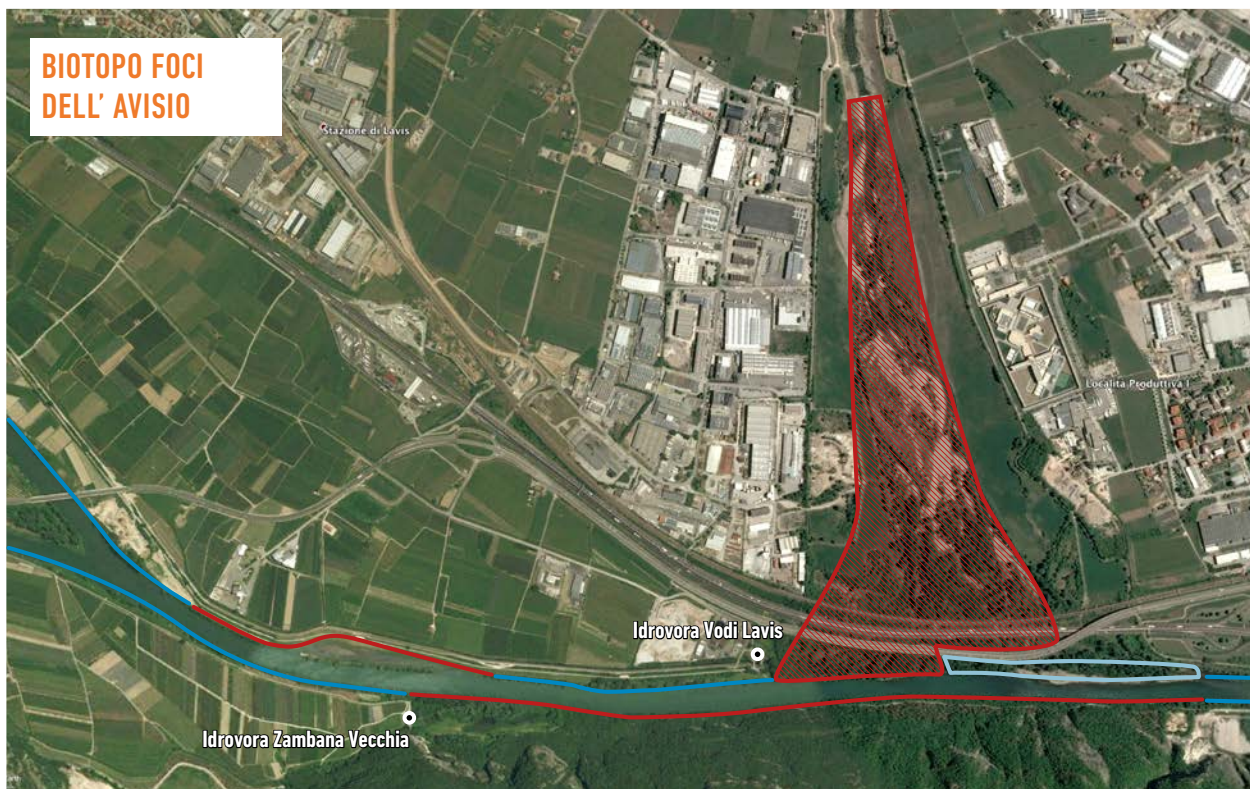

- PESCA VIETATA
- PESCA CONSENTITA
- PESCA CONSENTITA dal 1°GIUGNO al 30 SETTEMBRE

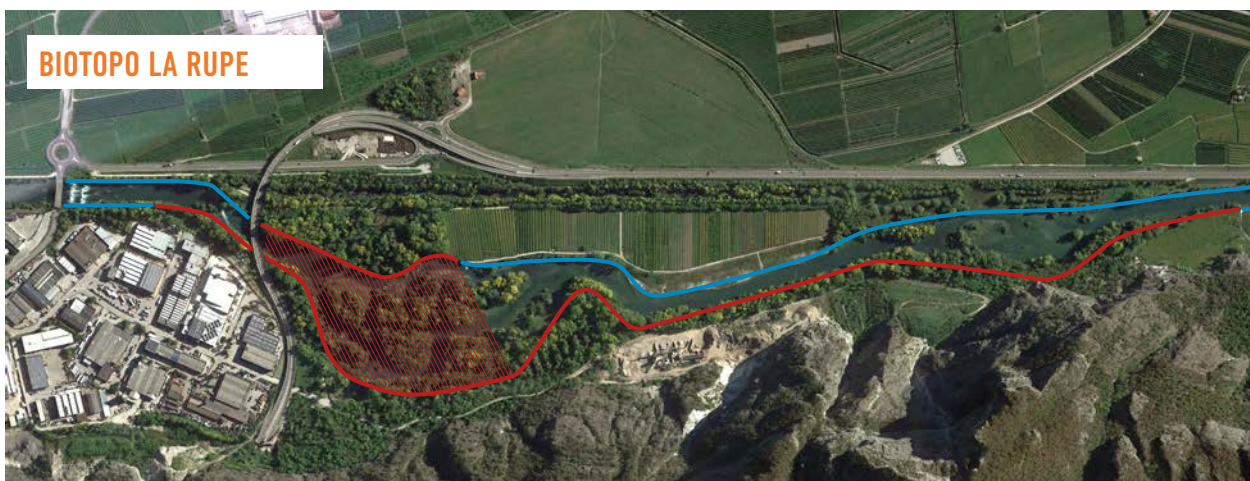

- PESCA VIETATA
- PESCA CONSENTITA

GUARDAPESCA - FAUSTO GOLLER +39 335 6908090 - SAMUEL VICENZI +39 333 7865623
SEDE A.P.D.T. | Via del Ponte 2 (Ravina) Trento | Tel. 0461 930093 | info@apdt.it | www.apdt.it

In aggiunta al presente regolamento il pescatore deve attenersi alle normative di pesca della Provincia Autonoma di Trento.

www.apdt.it/pat

BIOTOPI E BANDITE LAGHI

BIOTOPO LAGO DI LASES

— PESCA VIETATA

— PESCA CONSENTITA (Vietata tra la 1ª domenica di marzo e la 1ª domenica di giugno comprese)



BIOTOPO LAGO DI SERRAIA

— PESCA VIETATA



LAGO DELLE PIAZZE

**Bandita dall'ingresso a scivolo della derivazione idroelettrica per un raggio di 40 m.
Bandita per 40 m. dallo sbarramento artificiale.**

**GUARDAPESCA - FAUSTO GOLLER +39 335 6908090 - SAMUEL VICENZI +39 333 7865623
SEDE A.P.D.T. | Via del Ponte 2 (Ravina) Trento | Tel. 0461 930093 | info@apdt.it | www.apdt.it**

RISERVA S. GIORGIO TORRENTE AVISIO

📍 DALLA SERRA DI S. GIORGIO AL PRIMO ATTRAVERSAMENTO A MONTE DEL "PONTE DI FERRO".

REGOLAMENTO DI PESCA 2020

RISERVA A NUMERO CHIUSO CON PERMESSO SPECIALE.

PRENOTAZIONE OBBLIGATORIA TRAMITE APP (Android e iOS) > FISHIN GRID

OPPURE

BAR LEIMER - LAVIS T. 0461 245669 / CALM WATERS T. 0461 240649 / PESCA SPORT LANZA T. 0461 822121

• **1/2 GIORNATA RISERVA S. GIORGIO - 20€**

• **GIORNALIERO RISERVA S. GIORGIO + TUTTE LE ACQUE IN MODALITÀ NO-KILL - 30€**

Con il permesso da 30€ è possibile pescare in tutte le altre acque apdt (escluse le zone pronta pesca) in modalità no-kill

DALLA 1ª DOMENICA DI FEBBRAIO AL 30 SETTEMBRE.

Massimo 5 pescatori la mattina

Da un'ora prima dell'alba alle ore 12:00.

Massimo 5 pescatori il pomeriggio

Dalle ore 12:00 a un'ora dopo il tramonto.

Gruppi sportivi o associazioni possono prenotare un'intera giornata e superare il limite di 5 pescatori contattando direttamente la sede dell'Associazione.

STRUMENTI / ESCE

1 SOLA CANNA armata con non più di **2 ami privi di ardiglione**

Consentite esche artificiali e naturali*.

*Nel caso di utilizzo del pesce vivo o morto è consentito unicamente:

alborella, cavedano, cobite, sanguinerola, scardola, triotto e vairone.

CATTURE

1 capo di trota fario o iridea di almeno 50 cm.

Non è consentito trattenere le altre specie.

Qualora si decidesse di trattenere il pesce è obbligatorio registrare la cattura nell'apposita sezione del permesso e sospendere immediatamente la pesca per l'intera giornata nella riserva e in tutte le altre acque in concessione APDT.

GUARDAPESCA - FAUSTO GOLLER +39 335 6908090 - SAMUEL VICENZI +39 333 7865623

SEDE A.P.D.T. | Via del Ponte 2 (Ravina) Trento | Tel. 0461 930093 | info@apdt.it | www.apdt.it