

REGOLAMENTO DI PESCA 2022 OSPITI

VALIDO PER I SEGUENTI PERMESSI D'OSPITE

CARTACEO E APP HOOKING

GIORNALIERO NO-KILL - 20€
(ACQUE CORRENTI E STAGNANTI)

GIORNALIERO CON CATTURE - 20€
(ACQUE CORRENTI E STAGNANTI - ESCLUSE NO-KILL)

GIORNALIERO LAGHI - 15€
(SOLO ACQUE STAGNANTI)

NO-KILL 3 GIORNI CONSECUTIVI - 40€
(ACQUE CORRENTI E STAGNANTI)

SOLO SU APP HOOKING

PACCHETTO 20 USCITE - 200€
(ACQUE CORRENTI E STAGNANTI - NO-KILL O CON CATTURE)

PACCHETTO 20 USCITE LAGHI - 150€
(SOLO ACQUE STAGNANTI)

SETTIMANALE - 75€
(5 USCITE IN 7 GIORNI)

SPECIALE CARPFISHING - 20€
(VALIDO FINO ALLE 8.00 DEL GIORNO SEGUENTE)

Scansiona il codice QR per visualizzare la nostra mappa interattiva



MAPPA ZONE A.P.D.T.

ACQUE PRINCIPALI

- Libera █
- Pronta pesca █
- Salvaguardia luccio SL █
- No-Kill █
- Riserva S.Giorgio (permesso speciale) █
- Divoto o Bandita █
- Biotopo █

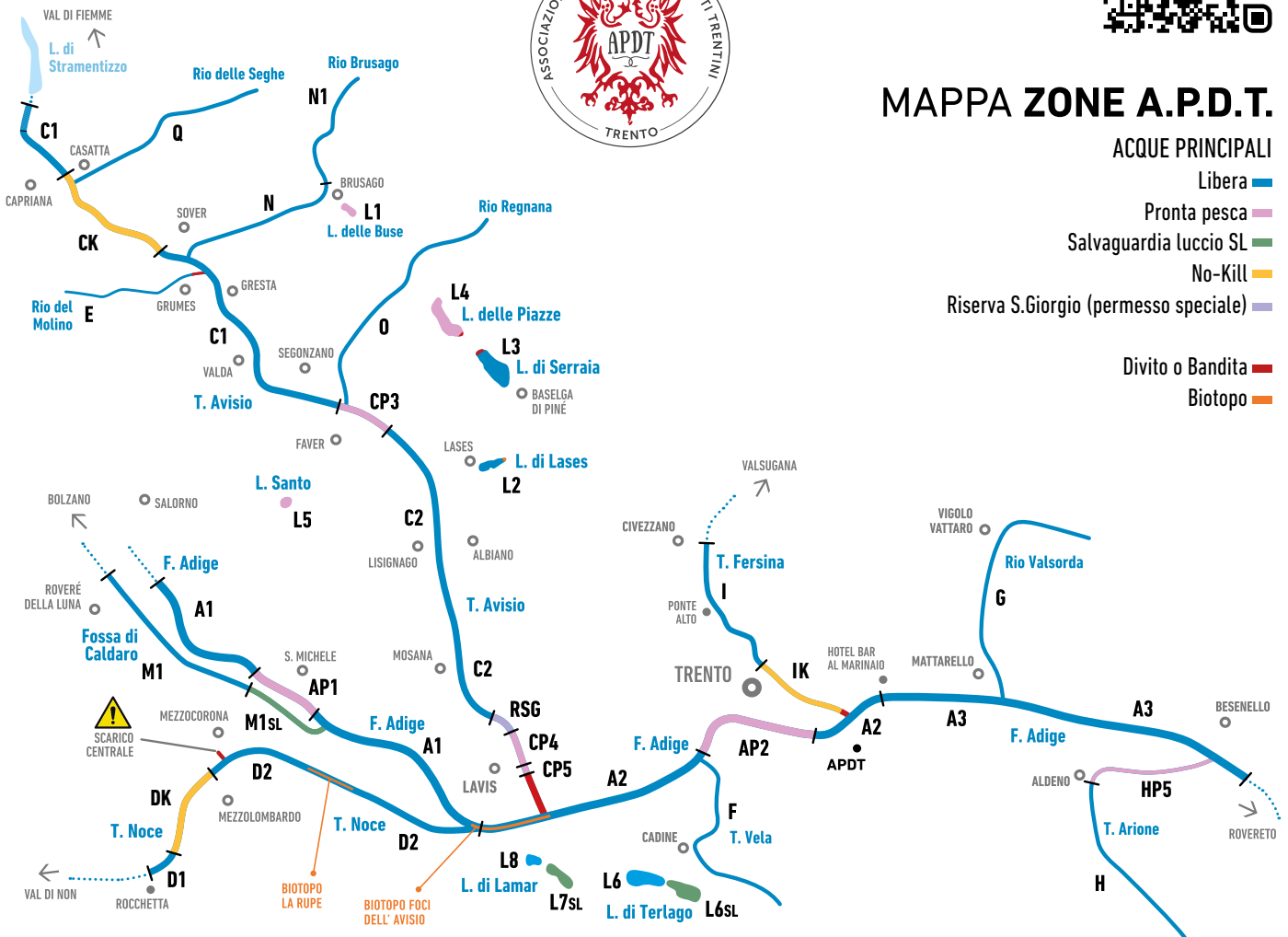

GUARDAPESCA - SAMUEL +39 333 7865623 - ANDREA +39 388 5821811
SEDE A.P.D.T. | Via del Ponte 2 (Ravina) Trento | Tel. 0461 930093 | info@apdt.it | www.apdt.it

In aggiunta al presente regolamento il pescatore deve attenersi alle normative di pesca della Provincia Autonoma di Trento.

SIGLA DELLE ZONE E DATE DI APERTURA E CHIUSURA

Le date di apertura delle acque si riferiscono alla stagione 2022. La regolamentazione della pesca nei biotopi è riportata a pagina 4 e 5.

FIUME ADIGE				TORRENTE NOCE			
A1	A2	A3	AP1	AP2	D1	DK	D2 ⚠️
06/02 📅 30/09 [1-31/10 solo mosca]			01/01 📅 30/09 [1-31/10 solo mosca]		06/03 📅 30/09 [DK 1-31/10 solo mosca]		06/02 📅 30/09 [1-31/10 solo mosca]

TORRENTE AVISIO					T. FERSINA			
C1	CK	C2	CP3	CP4	CP5	RSG	I	IK
06/03 📅 30/09		06/02 📅 30/09 [CP4 1-31/10 solo mosca]			06/02 📅 30/09 [1-31/10 solo mosca]		06/03 📅 30/09	

RIVI E TORRENTI MINORI	
E Rio del Molino F Torrente Vela G Torrente Valsorda H + HP5 Torrente Arione N + N1 Rio Brusago O Rio Regnana Q Rio delle Seghe P Roggie di Terlago R Roggia di Bondone S Rio Salè T Rio Albiano U Rivi di Faedo, Masetti e Fai V Rivi delle Bore, Secco e Bianco 03/04 📅 30/09	

LAGHI MAGGIORI			PICCOLI LAGHI	
L2 L. di Lases Sempre aperto	L3 L. di Serraia Sempre aperto	L4 L. delle Piazze Sempre aperto	L1 L. delle Buse Sempre aperto	L5 L. Santo di Cembra Sempre aperto
L6 L6SL L. di Terlago Sempre aperto	L7SL L. Santo di Lamar Sempre aperto	L8 L. di Lamar Sempre aperto	L L. dell'Ischia 05/04 📅 30/09	L9 L. Ponte Alto Chiamare Sede

La pesca nelle acque stagnanti è vietata quando la superficie è per la maggior parte ghiacciata (compreso emissari ed immissari fino a 100 m. dall'acqua stagnante).

FOSSA DI CALDARO	ALTRE FOSSE	ALTRE ACQUE
M1 M1SL + F. di Mezzocorona Sempre aperto	M Acquaviva M3 Aldeno - Romagnano - Mattarello M2 Grumo - Nave - S.Michele - Porzen - Cadino 03/04 📅 30/09	Z 03/04 📅 30/09

⚠️ Dallo scarico della centrale (600 m. a valle del Ponte delle Fosine) la zona è soggetta a repentini e considerevoli cambi di portata. A livelli bassi si consiglia di non entrare troppo in alveo e di raggiungere la sponda al minimo segno di innalzamento.

GUARDAPESCA - SAMUEL +39 333 7865623 - ANDREA +39 388 5821811
SEDE A.P.D.T. | Via del Ponte 2 (Ravina) Trento | Tel. 0461 930093 | info@apdt.it | www.apdt.it

In aggiunta al presente regolamento il pescatore deve attenersi alle normative di pesca della Provincia Autonoma di Trento.

NORME GENERALI

ORARI

La pesca è consentita da un'ora prima dell'alba a un'ora dopo il tramonto.

Per la pesca in notturna vedi sezione.

Per il carpfishing vedi sezione.

PRIMA DELL'INIZIO DELL'ATTIVITÀ DI PESCA

È necessario indicare la sigla della zona con penna indelebile sul permesso giornaliero.

CATTURE

Devono essere rispettate misure minime, periodi di divieto e limiti catture per specie > vedi tabella.

Ogni salmonide trattenuto deve essere immediatamente segnato con penna indelebile nel registro catture. Le altre specie vanno segnate a fine attività di pesca.

LIMITE CATTURE GIORNALIERO SALMONIDI: 4

Al raggiungimento di 4 salmonidi (nel rispetto dei limiti per singole specie) si deve sospendere la pesca in tutte le acque per l'intera giornata*

*ad eccezione del Lago delle Piazze dove è consentito trattenere 5 salmonidi.

LIMITE CATTURE GIORNALIERO LUCCIO: 1

Dopo aver trattenuto un luccio si deve sospendere la pesca in tutte le acque per l'intera giornata.

Il pesce allamato non trattenibile deve essere liberato rapidamente e con la massima cura, possibilmente senza estrarlo dall'acqua, bagnandosi le mani prima di toccarlo e ricorrendo al taglio della lenza qualora l'aggancio dell'amo si presenti profondo.

Si raccomanda l'impiego del guadino siliconico o gommato e l'utilizzo di strumenti idonei ad una corretta slamatatura.

REGOLAMENTO GENERALE ZONA LIBERA

STRUMENTI/ESCHE

ACQUE CORRENTI, FOSSE E PICCOLI LAGHI

1 SOLA CANNA armata con non più di **2 ami o biami o ancorette**.

Consentite le esche artificiali e naturali* ad esclusione del bigattino.

STRUMENTI/ESCHE - LAGHI MAGGIORI

2 CANNE armate con non più di **3 ami o biami o ancorette**.

Consentite le esche artificiali e naturali*.

Su un singolo artificiale non più di 2 ami o biami o ancorette. Nel caso di utilizzo di una sola canna per la tecnica della moschera o camolera è consentito un massimo di 5 ami.

*Nel caso di utilizzo del pesce vivo o morto è consentito unicamente: alborella, cavedano, cobite, sanguinerola, scardola, triotto e vairone.

ARDIGLIONE

Ardiglione consentito su ami o biami o ancorette:

Zone libere di Adige, Fossa di Caldaro, Laghi Maggiori e Piccoli Laghi.

Ardiglione consentito solo su ami (vietato su biami e ancorette):
Zone libere di Avisio e Noce.

Ardiglione vietato nelle restanti acque libere.

Per zone SL e No-Kill vedi regolamento specifico.

PASTURAZIONE

La pasturazione è consentita esclusivamente nei **Laghi Maggiori** e in **Fossa di Caldaro** di sole sostanze vegetali per un massimo di 0,5 Kg per pescatore al giorno. Per carpfishing vedi sezione

NAVIGAZIONE

La pesca da imbarcazione, natante o belly boat è consentita unicamente nei seguenti laghi:

TUTTI I LAGHI MAGGIORI E L. SANTO DI CEMBRA.

Consentito il motore elettrico, vietato il motore a scoppio.

La navigazione è vietata nelle restanti acque.

Vietata la detenzione dell'ecoscaudaglio in tutte le acque.

PESCA NOTTURNA

DAL 1 LUGLIO AL 31 OTTOBRE

TUTTI I LAGHI MAGGIORI E L. SANTO DI CEMBRA.

La pesca notturna (barrando notturna sul permesso al momento dell'acquisto) è consentita con un massimo di **2 canne** armate con non più di **3 ami o biami o ancorette**. Vietata la pesca con pesce vivo o morto nei Laghi SL.

La pesca notturna è vietata in tutte le altre acque.

Si possono trattenere ciprinidi, anguilla, pesce gatto e bottatrice.

CARPFISHING - NO KILL CARPA

TUTTO L'ANNO [ESCLUSO GIUGNO]

TUTTI I LAGHI MAGGIORI E L. SANTO DI CEMBRA.

La tecnica del Carpfishing è consentita senza limiti di orario durante tutto l'anno escluso il mese di giugno. Si dichiara di praticare tale tecnica aggiungendo "CF" dopo la sigla della zona (ad esempio per per il Lago di Serrai si dovrà segnare "L3CF"). Consentito l'utilizzo massimo di 2 canne con lenza munita di un solo amo ad hair rig (vietata la pesca con esca montata sull'amo).

Il quantitativo massimo giornaliero di esche utilizzabili (Boilies e/o Granaglie) è pari a 2 Kg. Nel L. Santo di Cembra è vietata la pasturazione.

Obbligatorio l'utilizzo di Back Lead (affonda filo). Obbligatorio l'uso del guadino e materassino di slamatura. Il pescato dovrà essere trattato con la massima cura, tenuto fuori dell'acqua il minor tempo possibile e rilasciato solo dopo una attenta disinfezione di eventuali ferite.

ZONE NO-KILL / pesca a prelievo nullo

PER ACCEDERE ALLE ZONE NO-KILL È NECESSARIO IL PERMESSO GIORNALIERO SPECIFICO "NO KILL".

Il pescatore può pescare a prelievo nullo in tutte le altre zone (esclusa RSG) sempre rispettando le disposizioni previste per le zone NO-KILL.

STRUMENTI / ESCHÉ

1 sola canna con non più di **2 ami privi di ardiglione**.

Sono vietate esche naturali e in gomma (soft-bait).

Artificiali consentiti:

• Mosca secca | Ninfa | Streamer

[pesca a mosca con coda di topo o "a filo", tenkara, valesiana, moschera o camolera con piombo o galleggiante finale]

• Esche metalliche | Minnow | Altre esche rigide

OBBLIGATORIO L'USO DEL GUADINO.

NON È CONSENTITO TRATTENERE ALCUNA SPECIE.

Il pesce catturato non può essere spiaggiato, deve essere slamatato in acqua o sopra all'acqua sollevandolo per qualche secondo per facilitarne l'operazione, bagnandosi le mani prima di toccarlo

ZONE A MOSCA OTTOBRE

DAL 1 AL 31 OTTOBRE

SOLO CON PERMESSO GIORNALIERO "NO KILL"

ADIGE > Tutte le zone

T. NOCE > DK e D2 - T. AVISIO > CP4

AVISIO > RSG (solo con permesso specifico RSG)

1 sola canna armata con non più di **2 mosche** (secca o ninfa) prive di ardiglione [pesca a mosca con coda di topo o "a filo", tenkara e valesiana, moschera o camolera con piombo o galleggiante finale].

OBBLIGATORIO L'USO DEL GUADINO.

NON È CONSENTITO TRATTENERE ALCUNA SPECIE.

A fine giornata è obbligatorio segnare il totale delle catture rilasciate per le specie riportate nell'apposita sezione del permesso.

ZONE SL - SALVAGUARDIA LUCCIO

STRUMENTI / ESCHÉ

Previste le seguenti limitazioni al reg. generale:

Vietata la pesca con pesce vivo o morto.

Per tutte le esche artificiali (armate con un massimo di 2 ami o biami o ancorette) è vietato l'ardiglione ed è obbligatorio l'uso del finale di acciaio o titanio di almeno 25 cm.

PER LA PESCA CON GLI ARTIFICIALI È OBBLIGATORIO L'USO DEL GUADINO.

Vietato l'utilizzo del Boga Grip.

NELLE ZONE SL DAL 01/03 AL 30/04

VIETATA LA PESCA CON TUTTE LE ESCHÉ ARTIFICIALI.

ACCESSO E ALTRE REGOLE ZONA SL

Dopo aver pescato in una zona SL non è più possibile trattenere il luccio per l'intera giornata. È consentito spostarsi e pescare in zona libera mantenendo però le disposizioni, gli strumenti e le esche previste dalla zona salvaguardia luccio.

NON È CONSENTITO TRATTENERE IL LUCCIO.

Per le restanti specie valgono i limiti previsti dal regolamento. Il pesce tutelato non può essere spiaggiato, deve essere slamatato in acqua o sopra all'acqua sollevandolo per qualche secondo per facilitarne l'operazione, bagnandosi le mani prima di toccarlo.

ZONE PRONTA PESCA

DA CONSIDERARSI ZONA LIBERA FINO A NUOVE DISPOSIZIONI.

Nel corso della stagione possono intervenire modifiche che verranno riportate nelle news del sito www.apdt.it

RSG - Riserva S. Giorgio

Riserva a numero chiuso con permesso speciale.

Vedi regolamento specifico.

SPECIE e SIMBOLO	DIVIETO ACQUE CORRENTI	DIVIETO ACQUE STAGNANTI	MISURA MINIMA cm	LIMITI CAPI
Ibrido (MxP)	X 01/10 - 31/01	01/10 - 31/12	35	4** IN TOTALE
Fario	F 01/10 - 31/01*	01/10 - 31/12	22	
Iridea	I 01/10 - 31/01*	NON PREVISTO	22	
Coregone	C 15/11 - 15/01	15/11 - 15/01	30	
Lacustre	L 01/10 - 31/01	01/10 - 31/12	35	1
Luccio	E 01/03 - 30/04	01/03 - 30/04	60	
Persico Reale	P 15/04 - 15/05	15/04 - 15/05	15	30
Carpa	C 01/06 - 30/06	01/06 - 30/06	30	
Tinca	Ti 01/06 - 30/06	01/06 - 30/06	25	5 IN TOTALE
Anguilla	A NON PREVISTO	NON PREVISTO	40	

* In AP1 e AP2 è consentito trattenere fario e iridea a gennaio. ** 5 al L. delle Piazze

NON È CONSENTITO IL PRELIEVO DI: MARMORATA - TEMOLO - BARBO CANINO GAMBERO DI FIUME

Il pescatore in ogni caso non può trattenere più di 5 kg di pesce di qualunque specie, salvo il caso in cui tale limite venga superato dall'ultimo capo catturato.

Il luccio (sandra) e il black bass (persico trota) non hanno limiti di misura né periodo di divieto.

MODALITÀ RACCOLTA E PRELIEVO ESCHÉ NATURALI

La raccolta in alveo di macroinvertebrati da usarsi come esca è consentita dal 1 maggio al 30 settembre. Tale raccolta è vietata nelle acque chiuse alla pesca. Nelle acque in concessione è consentito l'utilizzo della bottiglia per la cattura di 50 sanguinerole (max. giornaliero) da usarsi come esca. Nelle acque stagnanti è consentito l'uso della bilancia con lato non superiore a 1,5m e con maglia non inferiore ad 1cm per la cattura di pesciolini e di altri animali acquatici da usarsi come esca.

In aggiunta al presente regolamento il pescatore deve attenersi alle normative di pesca della Provincia Autonoma di Trento.

MAPPA DEI BIOTOP

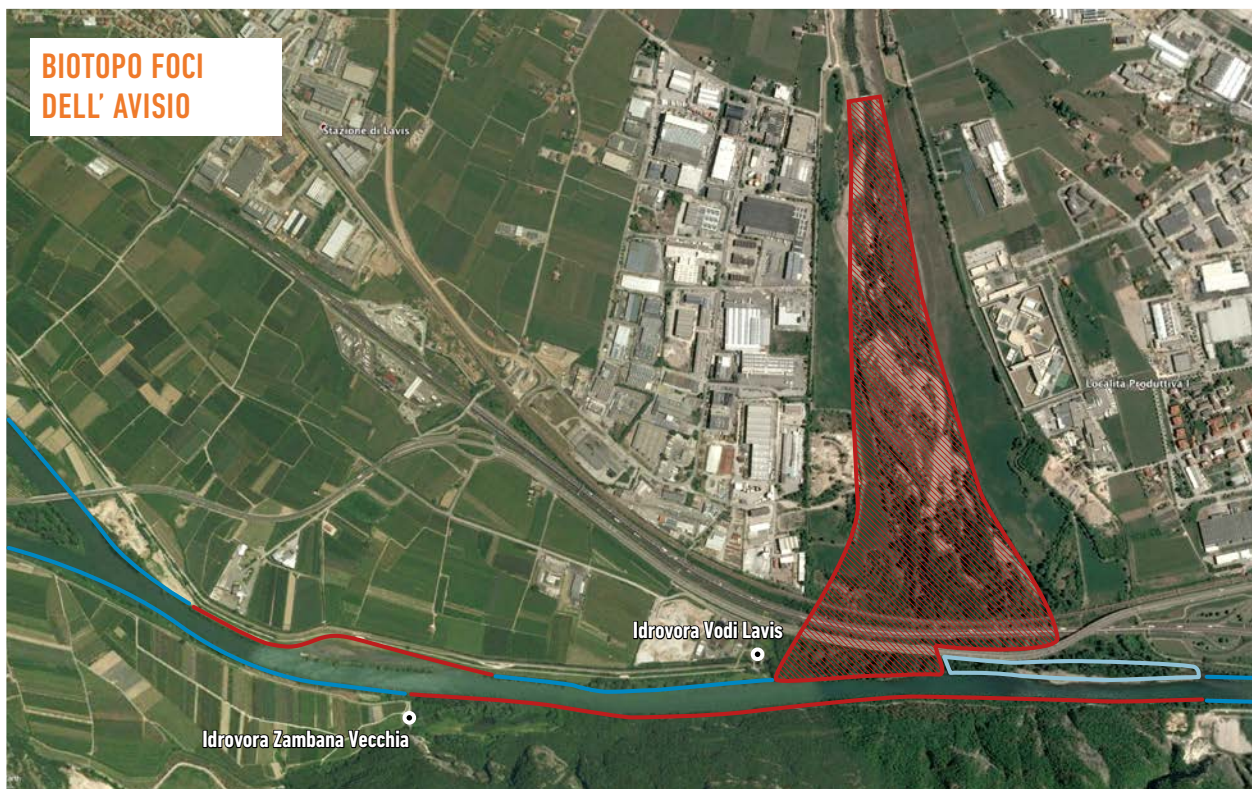

- PESCA VIETATA
- PESCA CONSENTITA
- PESCA CONSENTITA dal 1°GIUGNO al 30 SETTEMBRE

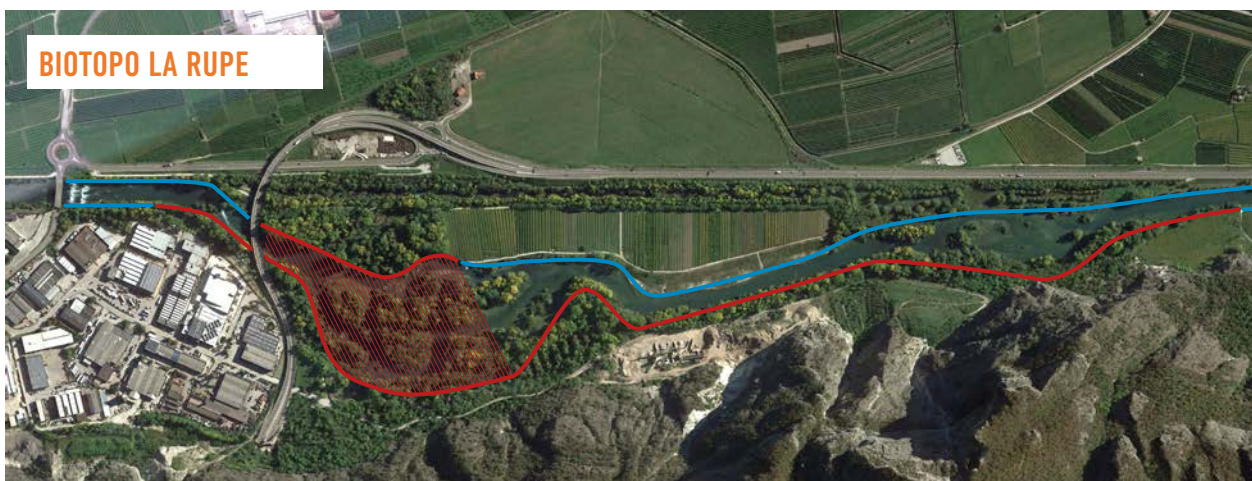

- PESCA VIETATA
- PESCA CONSENTITA

GUARDAPESCA - SAMUEL +39 333 7865623 - ANDREA +39 388 5821811
SEDE A.P.D.T. | Via del Ponte 2 (Ravina) Trento | Tel. 0461 930093 | info@apdt.it | www.apdt.it

In aggiunta al presente regolamento il pescatore deve attenersi alle normative di pesca della Provincia Autonoma di Trento.

BIOTOPI E BANDITE LAGHI

BIOTOPO LAGO DI LASES

— PESCA VIETATA

— PESCA CONSENTITA (Vietata tra la 1ª domenica di marzo e la 1ª domenica di giugno comprese)



BIOTOPO LAGO DI SERRAIA

— PESCA VIETATA



LAGO DELLE PIAZZE

**Bandita dall'ingresso a scivolo della derivazione idroelettrica per un raggio di 40 m.
Bandita per 40 m. dallo sbarramento artificiale.**

GUARDAPESCA - SAMUEL +39 333 7865623 - ANDREA +39 388 5821811
SEDE A.P.D.T. | Via del Ponte 2 (Ravina) Trento | Tel. 0461 930093 | info@apdt.it | www.apdt.it

In aggiunta al presente regolamento il pescatore deve attenersi alle normative di pesca della Provincia Autonoma di Trento.

IDENTIFICAZIONE IBRIDO Mx F

COME IDENTIFICARE UN IBRIDO.

Gli ibridi fra marmorata e fario sono caratterizzati da una marmoreggiatura grossolana, disomogenea o frazionata in più aree con la presenza dei caratteristici bolli rossi o neri della fario.

Siamo certi che siano ibridi, quindi trattenibili, in presenza di almeno una delle due descrizioni (Fig. A o Fig. B).



Figura A - Presenza di punti rossi che a partire dalla linea laterale si espandono sul fianco (in numero maggiore a 5), spesso ma non necessariamente circondati da una aureola bianca.



Figura B - Caratterizzazione dell'opercolo con bolli neri circolari, regolari, contornati da alone bianco che proseguono sul fianco costituendone il disegno principale.

GUARDAPESCA - SAMUEL +39 333 7865623 - ANDREA +39 388 5821811
SEDE A.P.D.T. | Via del Ponte 2 (Ravina) Trento | Tel. 0461 930093 | info@apdt.it | www.apdt.it

In aggiunta al presente regolamento il pescatore deve attenersi alle normative di pesca della Provincia Autonoma di Trento.

RISERVA S. GIORGIO TORRENTE AVISIO

📍 DALLA SERRA DI S. GIORGIO AL PRIMO ATTRAVERSAMENTO A MONTE DEL "PONTE DI FERRO".

REGOLAMENTO DI PESCA 2022

RISERVA A NUMERO CHIUSO CON PERMESSO SPECIALE.

PRENOTAZIONE E ACQUISTO DIRETTO DA SMARTPHONE > APP HOOKING

PRENOTAZIONE E RITIRO CARTACEO > BAR LEIMER - LAVIS. TEL. 0461 245669

PESCA SPORT LANZA TEL. 0461 822121 - CALM WATERS TEL. 0461 240649

• **1/2 GIORNATA RISERVA S. GIORGIO - 20€**

• **GIORNALIERO RISERVA S. GIORGIO (INCLUDE GIORNALIERO NO-KILL) - 30€**

Con il permesso da 30€ è possibile pescare in tutte le altre acque apdt in modalità no-kill.

MASSIMO 5 PESCATORI LA MATTINA Da un'ora prima dell'alba alle ore 12:00.

MASSIMO 5 PESCATORI IL POMERIGGIO Dalle ore 12:00 a un'ora dopo il tramonto.

DALLA 1ª DOMENICA DI FEBBRAIO AL 30 SETTEMBRE.

STRUMENTI / ESCHE

1 SOLA CANNA armata con non più di **2 ami privi di ardiglione**

Consentite esche artificiali e naturali.

CATTURE

1 solo capo fra ibrido, fario e iridea di almeno 50 cm. Non è consentito trattenere le altre specie.

Qualora si decidesse di trattenere il pesce è obbligatorio registrare la cattura nell'apposita sezione del permesso e sospendere immediatamente la pesca per l'intera giornata nella riserva e in tutte le altre acque in concessione APDT.

DAL 1 AL 31 OTTOBRE

STRUMENTI / ESCHE

1 SOLA CANNA armata con non più di **2 MOSCHE** (secca o ninfa) prive di ardiglione.

[pesca a mosca con coda di topo o "a filo", tenkara e valesiana, moschera o camolera con piombo o galleggiante finale]

OBBLIGATORIO L'USO DEL GUADINO.

CATTURE

Non è consentito trattenere alcuna specie.

Il pesce catturato non può essere spiaggiato, deve essere slamato in acqua o sopra all'acqua sollevandolo per qualche secondo per facilitarne l'operazione, bagnandosi le mani prima di toccarlo.

GUARDAPESCA - SAMUEL +39 333 7865623 - ANDREA +39 388 5821811
SEDE A.P.D.T. | Via del Ponte 2 (Ravina) Trento | Tel. 0461 930093 | info@apdt.it | www.apdt.it